

Liceo Michelangiolo A.S. 2016-2017

Laboratori pomeridiani

Dipartimenti di Storia dell'Arte e di Storia e Filosofia

Laboratorio di pittura antica

Esecuzione di una tavola con le antiche tecniche della tempera all'uovo e della doratura, ispirandosi alla Pittura del Tre-Quattrocento.

VENERDI' 14.00 - 16.00

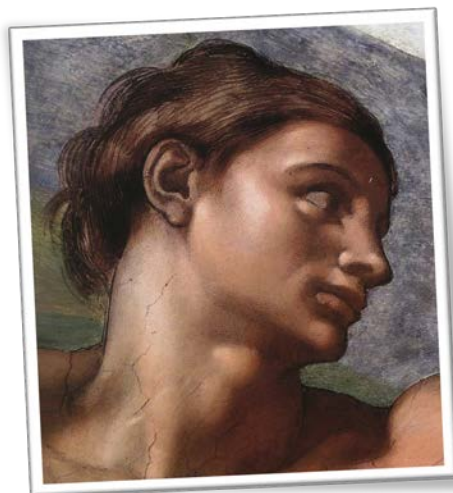

Laboratorio di affresco

Primo livello: conoscenza della tecnica dell'affresco attraverso l'esecuzione di un'opera su supporto mobile.

Secondo livello: conoscenza delle tecniche di restauro dell'affresco.

MERCOLEDI' 14.00 - 16.00

Laboratorio di fotografia

Fondamenti della tecnica fotografica. Sviluppo e stampa in bianco e nero. Realizzazione di reportage e progetti artistici individuali.

LUNEDI' o MARTEDI' 14.00 - 16.00



PRESENTAZIONE LABORATORI

VENERDI' 21 OTTOBRE ORE 14.00 - 15.00